

SITUACE STAVBY, část 1
M 1:500

Číslo parcely	Plocha	Vlastník	LV	Dočasné dotčeno	Trvale dotčeno
273/24	637	Budinová Alena, Srážná 4308/8, 58601 Jihlava (3/12); Šikýř Karel, Čsl. armády 476, 35701 Rotava (3/12); Šikýř Peter, Řečice 1, 38001 Volřífov (3/12); Šikýřová Soňa, Křížna 4074/17, 81107 Bratislava, Slovensko (3/12)	141	20	10
273/25	861	Budinová Alena, Srážná 4308/8, 58601 Jihlava (3/12); Šikýř Karel, Čsl. armády 476, 35701 Rotava (3/12); Šikýř Peter, Řečice 1, 38001 Volřífov (3/12); Šikýřová Soňa, Křížna 4074/17, 81107 Bratislava, Slovensko (3/12)	141	150	750
193/15	2664	Budinová Alena, Srážná 4308/8, 58601 Jihlava (3/12); Šikýř Karel, Čsl. armády 476, 35701 Rotava (3/12); Šikýř Peter, Řečice 1, 38001 Volřífov (3/12); Šikýřová Soňa, Křížna 4074/17, 81107 Bratislava, Slovensko (3/12)	141	0	450

Investor stavby:
Povodí Moravy, s.p., Dřevařská 11, 602 00 Brno

Vlastník pozemku:
Budinová Alena, Srážná 4308/8, 58601 Jihlava (3/12); Šikýř Karel, Čsl. armády 476, 35701 Rotava (3/12); Šikýř Peter, Řečice 1, 38001 Volřífov (3/12); Šikýřová Soňa, Křížna 4074/17, 81107 Bratislava, Slovensko (3/12)

Dočasné dotčené parcely: 273/24; 273/25
Trvale dotčené parcely: 273/24; 273/25; 193/15
Katastrální území: Řečice (744816)

Činnosti na pozemku:
Kácení břehového porostu, vymodelování iniciačního koryta, terénní úpravy, ohumusování a osetí pozemku.

- Vyjádření vlastníka:
- Vlastník prohlašuje, že má ve svém vlastnictví výše uvedené pozemky.
 - Vlastník souhlasí s provedením stavebního záměru podle §184, zákona č. 283/2021 Sb. ve znění pozdějších předpisů dle rozsahu tohoto situačního výkresu.
 - Vlastník dále souhlasí se vstupem na výše uvedené pozemky, za účelem přístupu ke stavbě dle rozsahu na situačním výkresu.
 - Vlastník souhlasí s provedení revitalizace Řečického a Sádeckého potoka na jeho pozemcích, bez prodeje pozemků, s podmínkou 10ti leté udržitelnosti záměru.
 - Vlastník souhlasí s kácením dřevin rostoucí mimo les podle §8, zákona 114/1992 Sb., o ochraně přírody a krajiny ve znění pozdějších předpisů.

SOUHLASÍM S NAVRHOVANÝM ZÁMĚREM DLE ROZSAHU SITUAČNÍHO VÝKRESU.

Dne: 16. 12. 2024

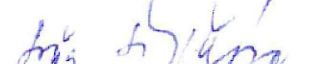
Podpis: 
Šikýřová Soňa

Datum narození: 29. 10. 1938

Kontakt (email/mobil): 0904 642449

VYPRACOVALA: Ing. LUCIE SEIFERTOVÁ	ZODP. PROJEKTANT: Ing. ALEŠ ŽÁRUBA	POVODÍ MORAVY, S.P. ZÁVOD DYJE, HUSOVA 760, 675 71 NÁMĚŠTÍ NAD OSLAVOU T +420 565 382 643, seifertova@pmo.cz	
INVESTOR: POVODÍ MORAVY, S.P., DŘEVAŘSKÁ 11, 602 00 BRNO		FORMÁT STUPĚŇ DATUM MĚŘÍTKO kótováno v	420 x 630 mm DSP/DPS 09/2024 1:500 m
STAVBA: Řečický a Sádecký p., Řečice-Sádky, revitalizace toku		Č. ZAKÁZKY Č. VÝKRESU	ČÍSLO PARÉ C.2.1
SITUACE STAVBY, část 1			

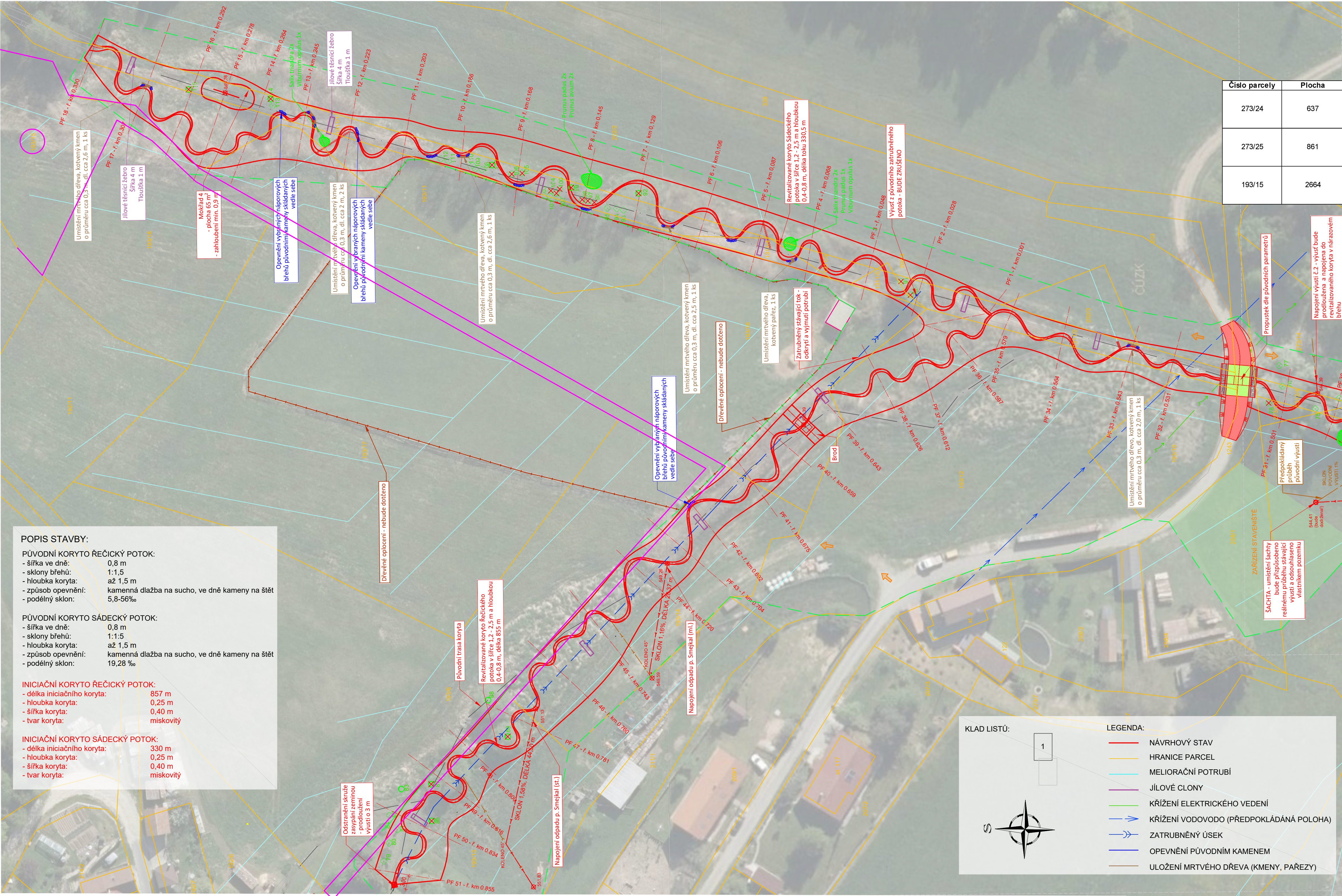

- POPIS STAVBY:
- PŮVODNÍ KORYTO ŘEČICKÝ POTOK:
- šířka ve dně: 0,8 m
 - sklon břehů: 1:1,5
 - hloubka koryta: až 1,5 m
 - způsob opevnění: kamenná dlažba na sucho, ve dně kameny na štět 5,8-56‰
 - podélný sklon:
- PŮVODNÍ KORYTO SÁDECKÝ POTOK:
- šířka ve dně: 0,8 m
 - sklon břehů: 1:1,5
 - hloubka koryta: až 1,5 m
 - způsob opevnění: kamenná dlažba na sucho, ve dně kameny na štět 19,28 ‰
 - podélný sklon:
- INICIAČNÍ KORYTO ŘEČICKÝ POTOK:
- délka iniciačního koryta: 857 m
 - hloubka koryta: 0,25 m
 - šířka koryta: 0,40 m
 - tvar koryta: miskovitý
- INICIAČNÍ KORYTO SÁDECKÝ POTOK:
- délka iniciačního koryta: 330 m
 - hloubka koryta: 0,25 m
 - šířka koryta: 0,40 m
 - tvar koryta: miskovitý